

Verhalen uit de Friese kler



regioplan
integrale zorg
Heerenveen

Karin Groeneveld

Huisarts
in Lemmer

Ineke Boxem

Accountmanager
DFZ

Jasper Verhoef

Accountmanager
verwijzers TSH

Ziekenhuis Tjongerschans



regioplan
integrale zorg
Heerenveen



STERK IN VERBINDING

BELEIDSPLAN 2015-2020



Plan vs. realiteit



regioplan
integrale zorg
Heerenveen

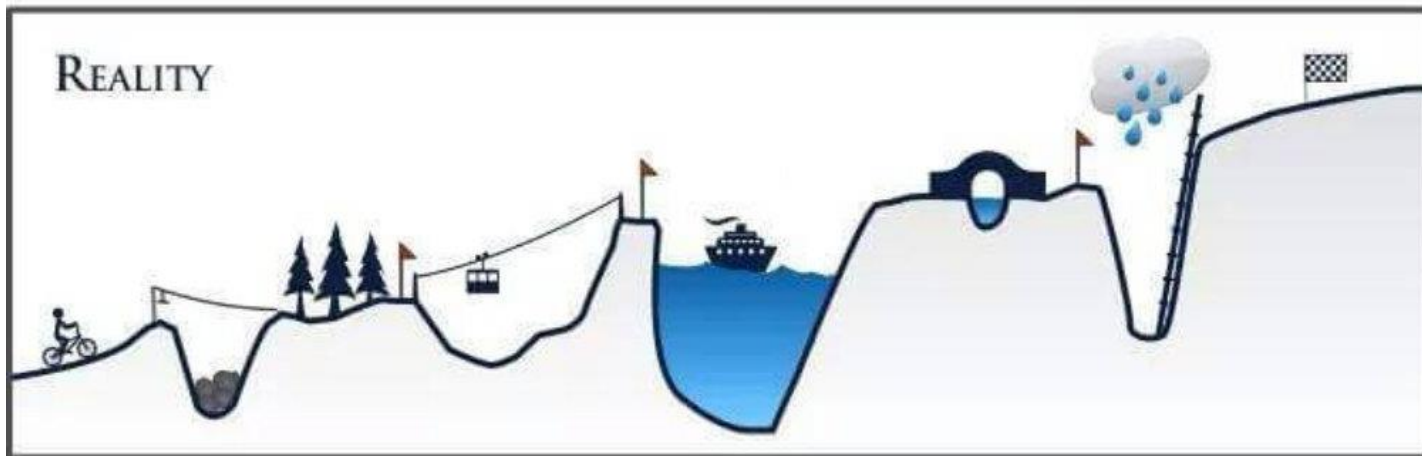

De huisartsen



regioplan
integrale zorg
Heerenveen



GEWOON BIJ MEKAAR HOUDEN...

De Regio



regioplan
integrale zorg
Heerenveen



De Friesland Zorgverzekeraar



Regionaal sterk en betrokken

Visie op integrale zorg -> belangrijk voor
kwaliteit en doelmatigheid

Want zonder interventies zorg onbetaalbaar,
daarom ook focus op *vitaliteit*



Ineke Boxem, Accountmanager MSZ

Ook in Friesland: It moat oars



regioplan
integrale zorg
Heerenveen

Grote zorgverhuizing in Noorden

De zorg in het Noorden loopt tegen grenzen aan. Het aantal patiënten neemt flink toe, het is lastig overal genoeg artsen te vinden en de kosten in de ziekenhuizen stijgen. Verplaatsing van de zorg naar thuis en naar huisartsencentra is moeilijk.



Niet minder..... Anders!



Zorg in Friesland



regioplan
integrale zorg
Heerenveen

2013-2020:



Friesland Voorop

2014-2016:

Project Substitutie van zorg in Friesland

Okt. 2014:

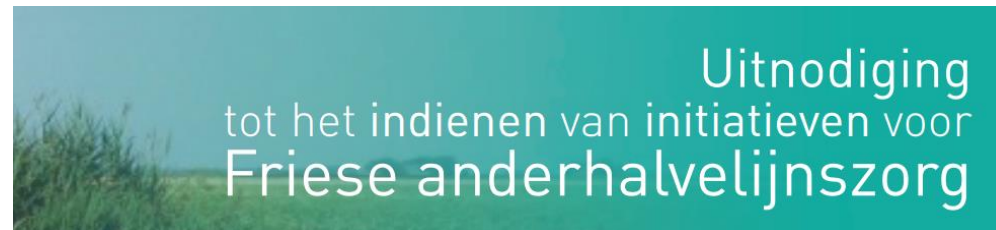

2015-2016:



regioplan
integrale zorg
Heerenveen

2017-2018:



regioplan
integrale zorg
Heerenveen

+

DE FRIESLAND
ZORGVERZEKERAAR

Regioplan integrale zorg

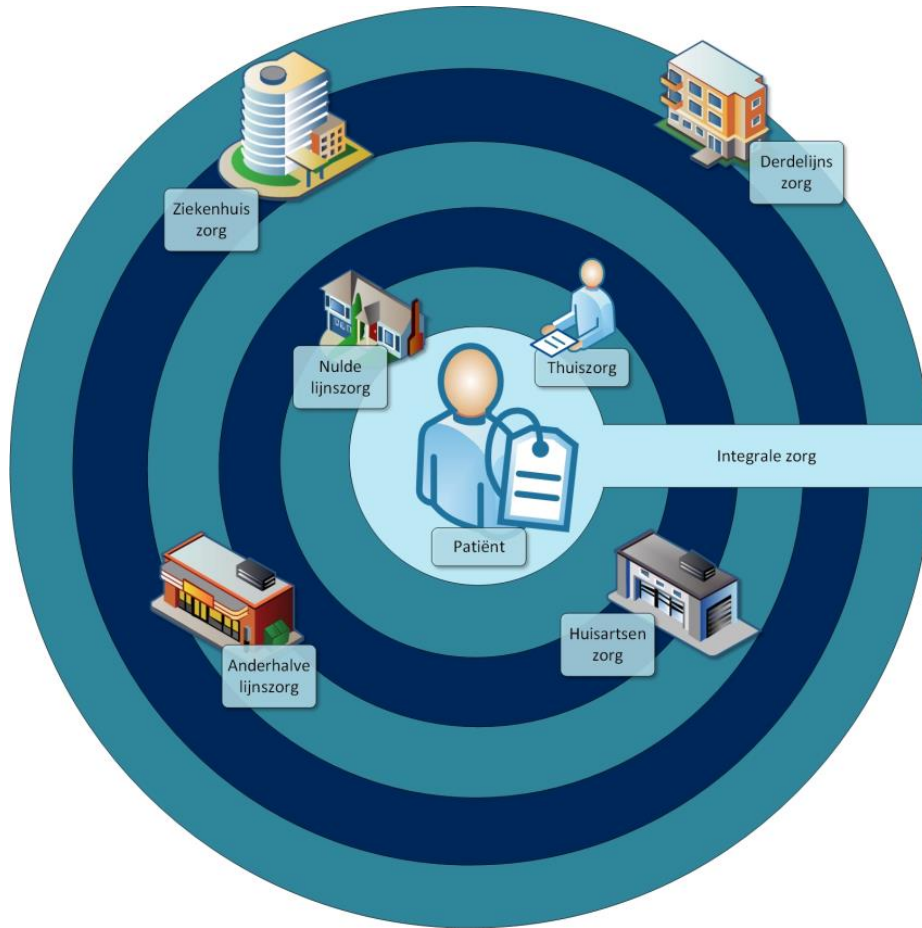

tjongerschans
ziekenhuis heerenveen

LHV
Huisartsenkring
Friesland

Alliade
ZORGGROEP

medisch specialistisch bedrijf
•tjongerschans heerenveen•

DE FRIESLAND
ZORGVERZEKERAAR

2018



regioplan
integrale zorg
Heerenveen

- Ruim € 700.000 verschuiving in 2018
- 9 onderwerpen

Onderwerp	1	2	3	4	5	6	7	8	9	10	11	12
Meekijkconsult	Yellow	Green	Yellow	Green	Yellow	Green	Yellow	Green	Yellow	Green	Yellow	Green
Ouderen	Yellow	Yellow	Green	Green	Green	Green	Green	Green	Green	Green	Green	Green
Kleine verrichtingen	Yellow	Yellow	Green	Green	Green	Green	Green	Green	Green	Green	Green	Green
Chronische pijn	Yellow	Yellow	Green	Green	Green	Green	Green	Green	Green	Green	Green	Green
Wondzorg	Yellow	Yellow	Yellow	Green	Green	Green	Green	Green	Green	Green	Green	Green
Atriumfibrilleren	White	White	White	Yellow	Yellow	Yellow	Green	Green	Green	Green	Green	Green
Osteoporose	White	White	White	Yellow	Yellow	Yellow	Green	Green	Green	Green	Green	Green
Astma/COPD	White	White	White	Yellow	Yellow	Yellow	Green	Green	Green	Green	Green	Green
Shared care CVRM	White	White	White	Yellow	Yellow	Yellow	Green	Green	Green	Green	Green	Green

Uitdagingen

- Lange termijnafspraken
- Governance
- Ontschotting
- Regiobudget?
- Voldoende dokters?



Nei Hûs Meinim Boadskip 1: Start bij de inhoud



regioplan
integrale zorg
Heerenveen

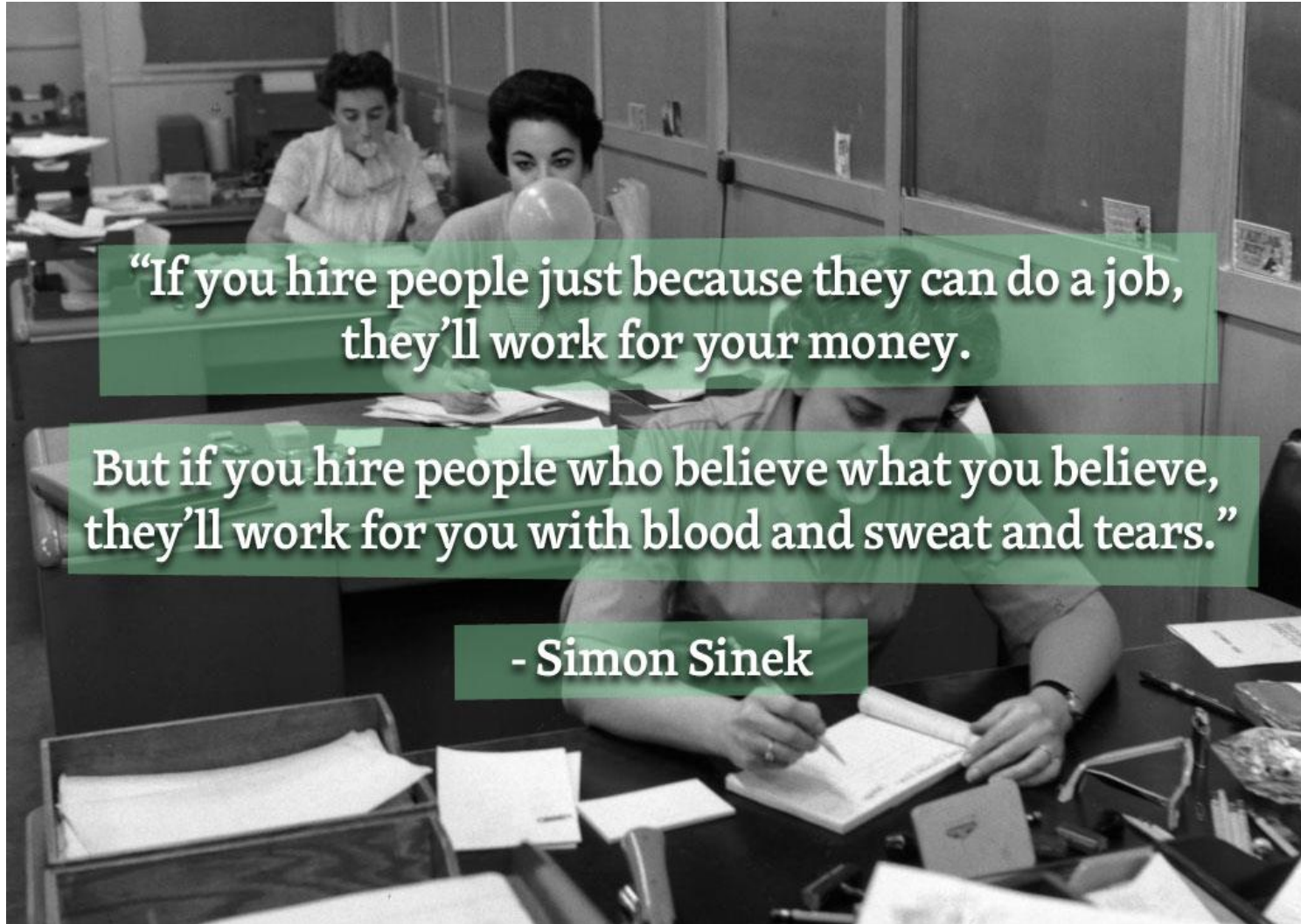

“If you hire people just because they can do a job,
they’ll work for your money.

But if you hire people who believe what you believe,
they’ll work for you with blood and sweat and tears.”

- Simon Sinek

Nei Hûs Meinim Boadskip 2: Heb oog voor elkaars visie

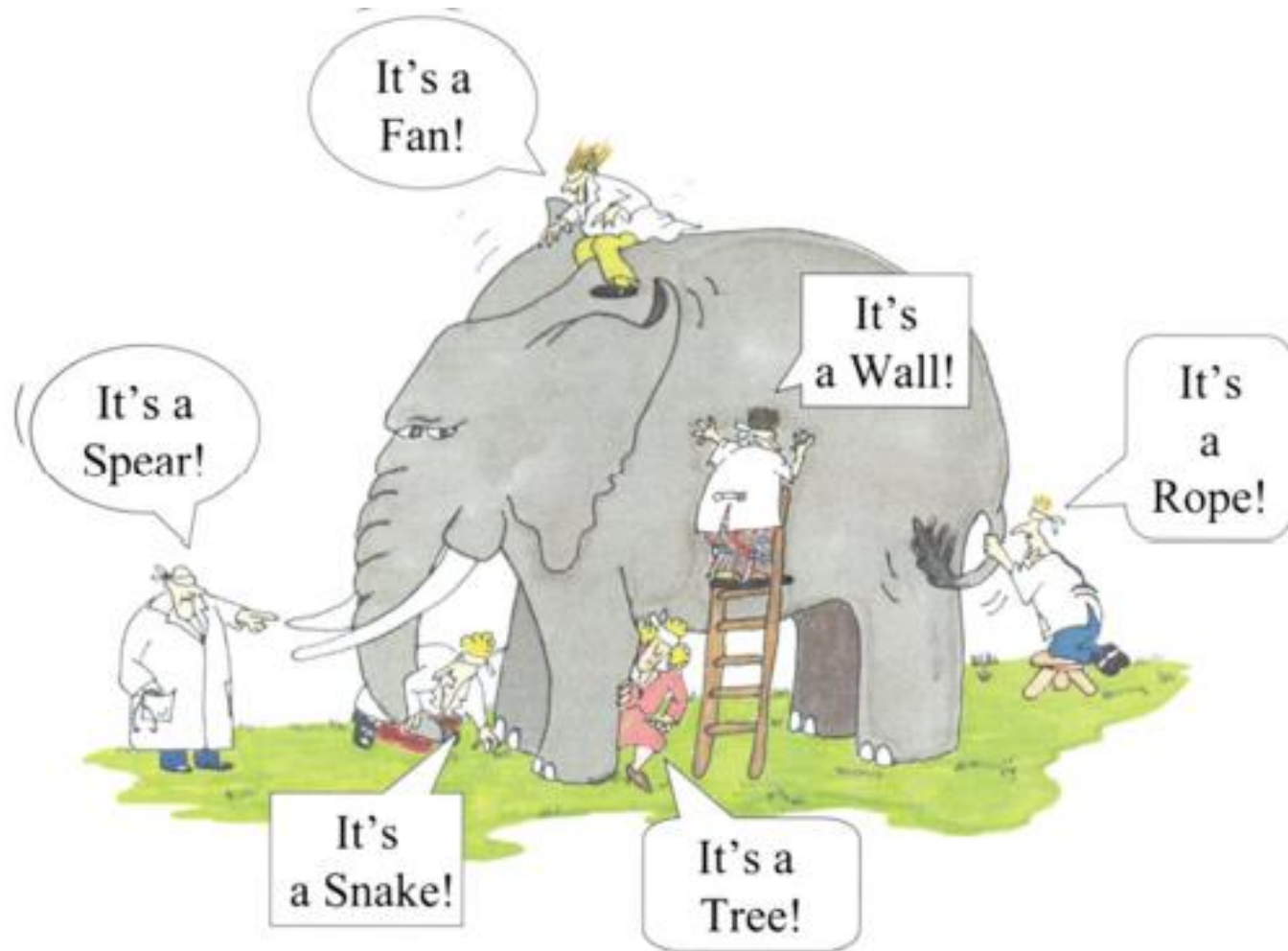

Nei Hûs Meinim Boadskip 3



regioplan
integrale zorg
Heerenveen

If you want to go fast, go alone.
If you want to go far,

GO TOGETHER.

African Proverb



SYMPHONY OF LOVE
Photo by Nisha Gill

Workshop

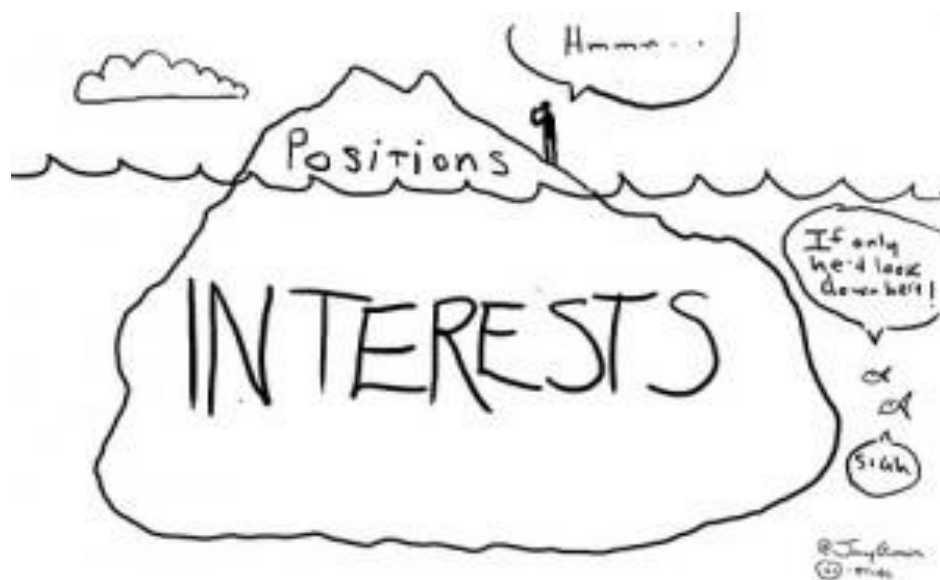

wullie-hullie-denken

zelfstandig naamwoord • het • g.mv.

toegevoegd in 2007

minachtend

denken in tegenstellingen, vooral i.v.m. sociale of etnische groepen

= **wij-zij-denken**

Wullie/hullie/zullie versus samen



regioplan
integrale zorg
Heerenveen

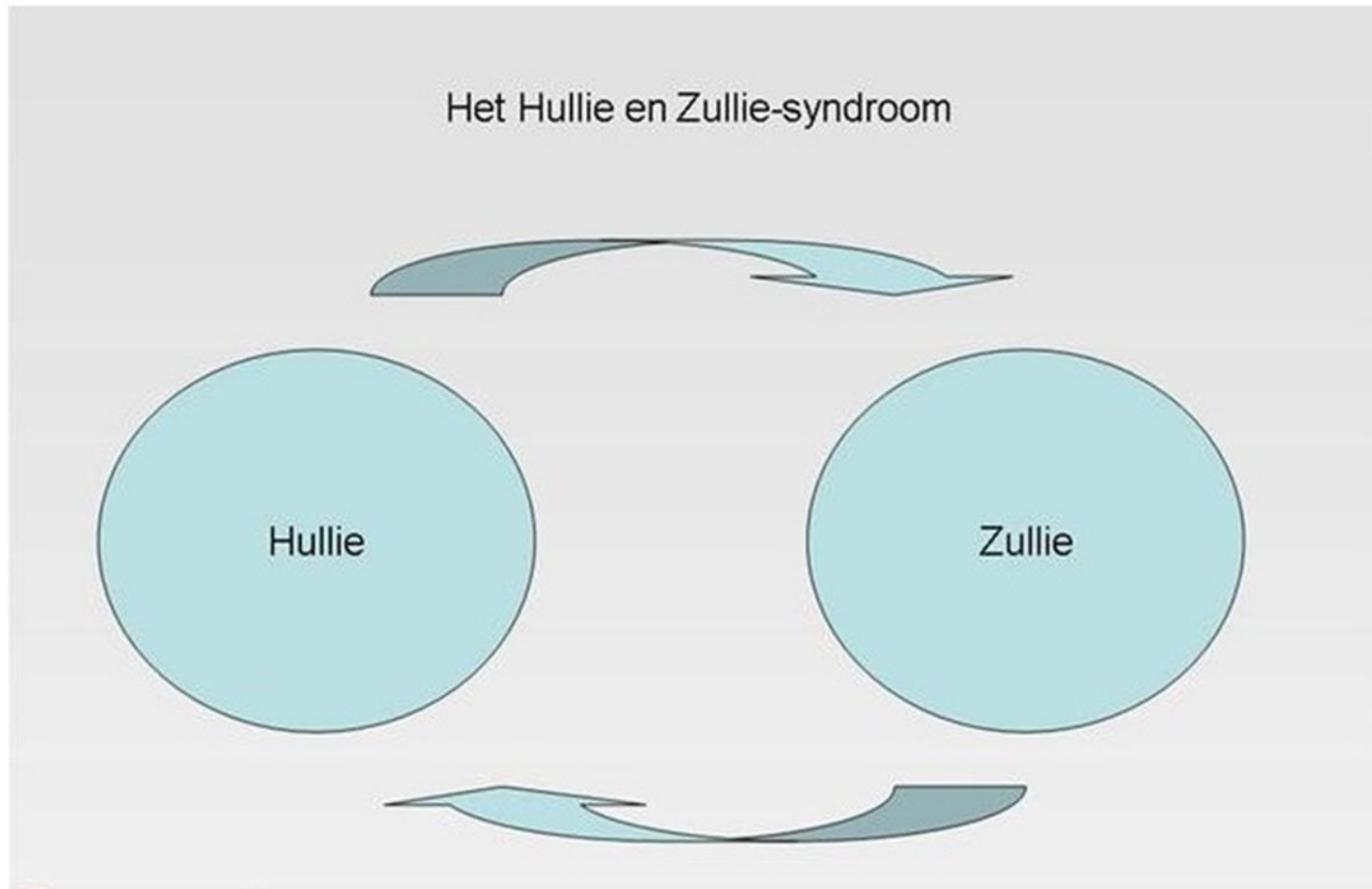

Workshop integraal denken

- Stel jezelf voor aan elkaar
- Beantwoord met elkaar voor alle bij integrale zorg betrokken partijen de volgende vragen:

1. Kansen?

2. Bedreigingen?

3. Uitdagingen?



Contactgegevens

Karin Groeneveld

kgroeneveld1@live.nl

06-2015 9768



Ineke Boxem

ineke.boxem@defriesland.nl

06-2255 9461



Jasper Verhoef

jasper.verhoef@tjongerschans.nl

06-2391 2667



**WAAROM
MOEILIK DOEN**

**ALS
HET SAMEN KAN**

Loesje

Samenwerkingsstructuur

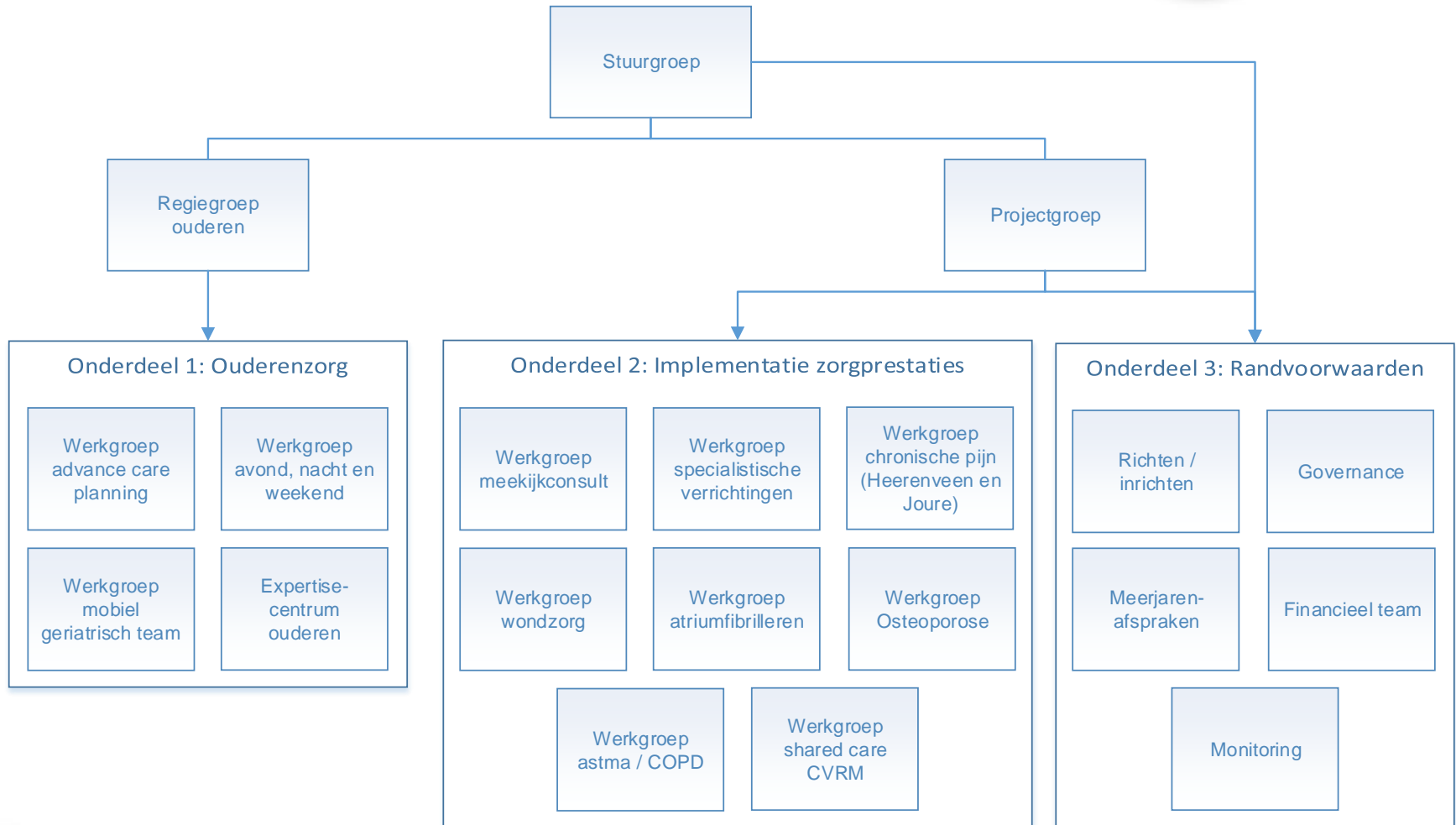

Getrapte zorg



Uitgangspunt is stepped care: inzet van behandelcapaciteit naar intensiteit van interventies (mate van ernst/complexiteit) en de benodigde voorzieningen over de verschillende settings heen.

